

## SİRKÜLER

**Sirküler No** : 2014/89

**Sirküler Tarihi** : 23.12.2014

**Konu** : **KDV İade Listeleri Pasife Çekilme/İptal Edilme Talep Dilekçelerinin İnternet Ortamında Verilmesine İlişkin Duyuru**

KDV İadesi Kontrol Raporlarında oluşan hataların giderilmesi amacıyla (KDV iade liste girişleri kaynaklı) mükelleflerin İnternet Vergi Dairesinden gönderdikleri onaylı listelerinin pasife çekilebilmesi/iptal edilmesine yönelik talep dilekçeleri 09/12/2014 tarihi itibariyle internet ortamında alınmaya başlanacaktır. Söz konusu duyuru <https://intvd.gib.gov.tr/internetvd/index.jsp> internet sitesinde yayınlanmıştır.

İnternet sitesinde yapılan açıklamanın tam metni sirkülerimize eklenmiştir.

Bilgilerinize sunulur.

Saygılarımızla,

**KAPSAM YMM LTD. ŞTİ.**

## KDV İADE LİSTELERİ PASİFE ÇEKİLME / İPTAL EDİLME TALEP DİLEKÇELERİNİN İNTERNET ORTAMINDA VERİLMESİNE İLİŞKİN DUYURU

KDV İadesi Kontrol Raporlarında oluşan hataların giderilmesi amacıyla (KDV iade liste girişleri kaynaklı) mükelleflerin İnternet Vergi Dairesinden gönderdikleri onaylı listelerinin pasife çekilebilmesi/iptal edilmesine yönelik talep dilekçeleri 09/12/2014 tarihi itibarıyla internet ortamında alınmaya başlanacaktır. Ayrıca KDV İade Listelerinin Pasife Çekilmesi/İptal edilmesine ilişkin dilekçeler vergi daireleri evrak kayıt servislerinden de elden alınmaya devam edecektir. İnternet ortamında söz konusu dilekçeler verilmiş ise aynı dönem aynı işlem ile ilgili vergi dairesine elden dilekçe verilmesine gerek yoktur.

09/12 /2014 tarihi itibarıyla mükellefler tarafından internet ortamında gönderilen KDV iade listeleri pasife çekilme/iptal edilme talep dilekçelerine ilişkin yapılan işlemler **İnternet Vergi Dairesi/Bilgi Girişi/KDV İadesi Talebi Girişi/Daha Önce Girilen KDV İade Listeleri Pasife Çekilme/İptal Edilme Talepleri** ekranından görüntülenebilecektir.

Mükelleflerin internet ortamında KDV İade Listelerinin Pasife Çekilmesi/İptal Edilmesi Taleplerine ilişkin dilekçe girişleri ve dilekçelere yönelik yapılan işlemlerin sorgulaması aşağıda belirtildiği şekilde gerçekleştirilecektir.

### I- KDV İADE LİSTELERİ PASİFE ÇEKİLME/İPTAL EDİLME TALEP DİLEKÇELERİNİN GİRİŞ EKРАНLARININ KULLANILMASI

#### I.1.TALEP EDİLEN DÖNEM ONAYLANMIŞ KDV İADE LİSTELERİNİN BULUNMASI DURUMU

##### ADIM 1;

Öncelikli olarak mükellefler bağlı oldukları vergi dairesinden aldıkları İnternet Vergi Dairesi şifresi ile İnternet Vergi Dairesine giriş yapıp “Adım 2” Bölümündeki ekrana ulaşırlar.

Internet Vergi Dairesi - Windows Internet Explorer  
https://intvd.gib.gov.tr/internetvd/dispatch2?cmd=IVD\_LOGINPAGE

Gelir İdaresi Başkanlığı  
**İnternet Vergi Dairesi**

Kullanıcı Kodu ve Şifre İle Mobil İmza İle

Lütfen İnternet Vergi Dairesi'ne giriş yapmak için Kullanıcı Kodu, Parola ve Şifre bilgilerinizi girip GİRİŞ düğmesine tıklayınız.  
Eski İnternet Vergi Dairesi'den farklı olarak parola ortaya, şifre ise en alta girilecektir.

Kullanıcı Kodu   
Parola   
Şifre

GİRİŞ

**ADIM 2;**

İnternet Vergi Dairesine girildikten sonra Bilgi Girişi Bölümünden **"KDV İadesi Talebi Girişi"** tıklanarak "Adım 3" bölümündeki ekrana ulaşılır.

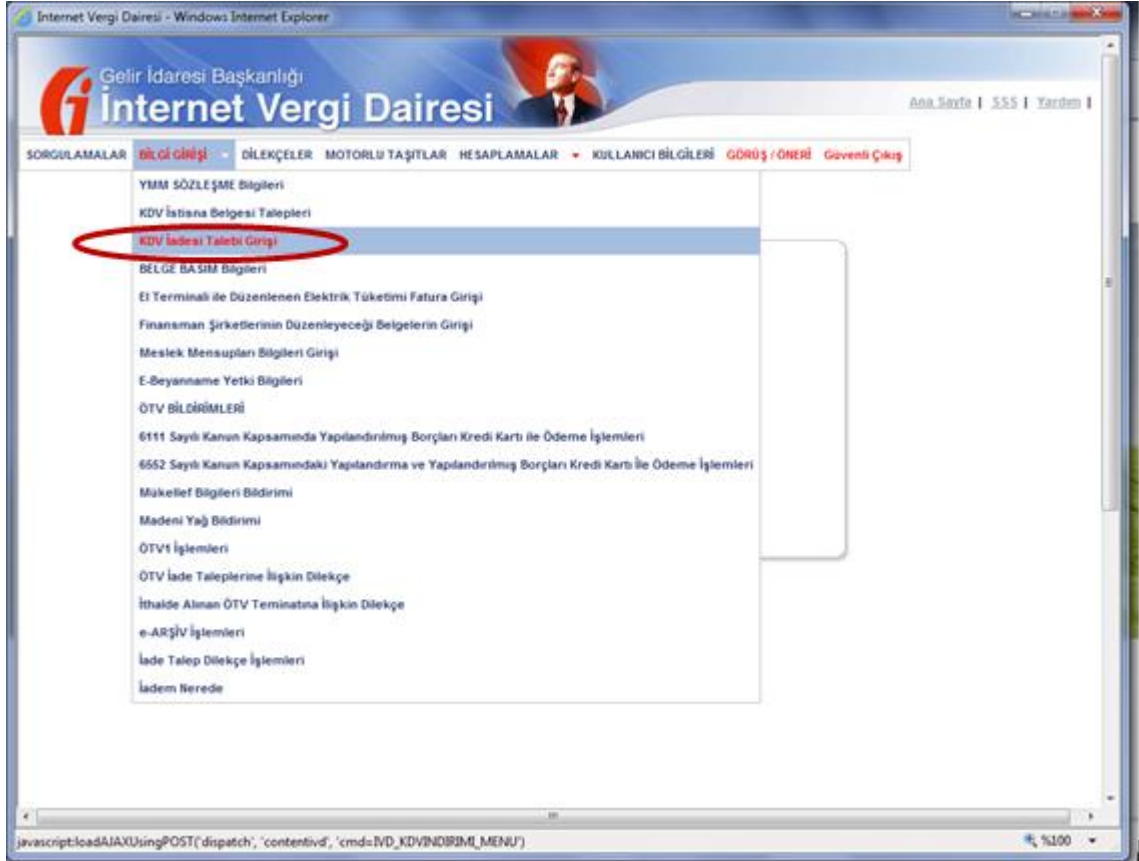

### ADIM 3;

“**KDV İadesi Talebi Giriş**” ekranından sonra aşağıda görüldüğü üzere “**KDV İade Listelerinin Pasife Çekilme/İptal Edilme Talep Dilekçesi**” ekranına ulaşılır. Bu ekrana tıklanarak Adım 4” bölümündeki ekrana ulaşılır.



### ADIM 4;

Aşağıdaki ekranda görüldüğü gibi dönem tipi ve istenilen dönem, pasife çekme veya iptal etme işlem türünden biri seçilerek açıklama alanına giriş yapılarak “Tamam” tıklanır. Açıklama alanına giriş yapılmadan “Açıklama boş bırakılamaz” uyarısı alınıp, işleme devam edilemez. Açıklama girildikten sonra sistem aşağı ekranda görüldüğü üzere ilgili dönem pasife çekme/iptal etme onayını alır. Talep dilekçesinin kabulü durumunda “Adım 5” ekranına ulaşılır.

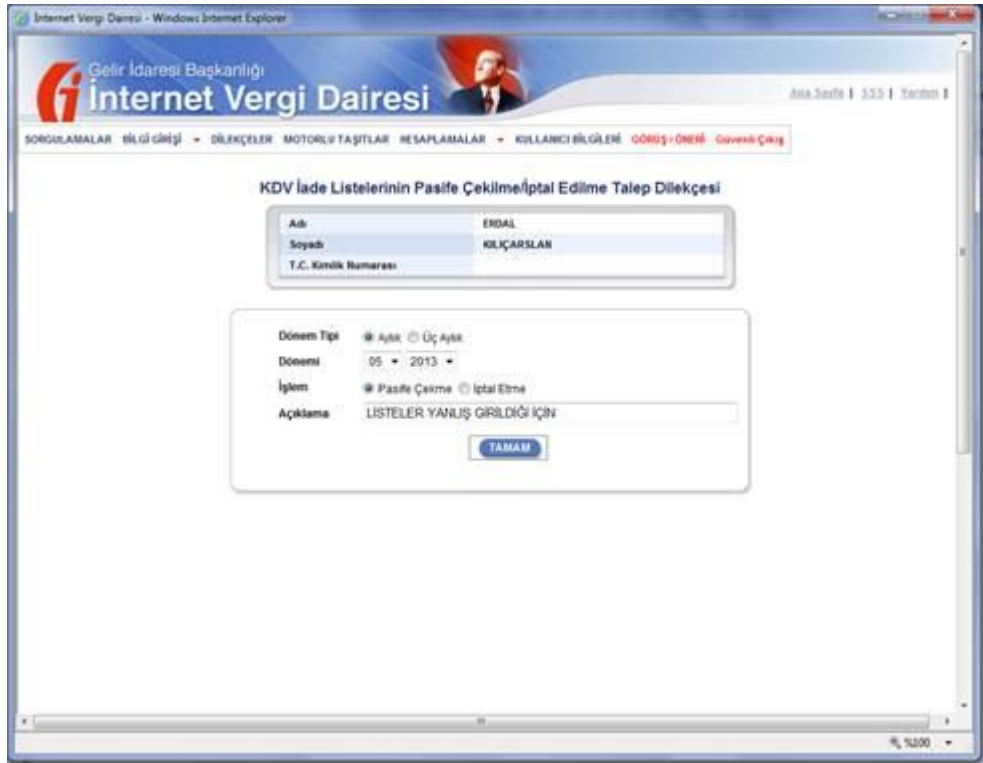

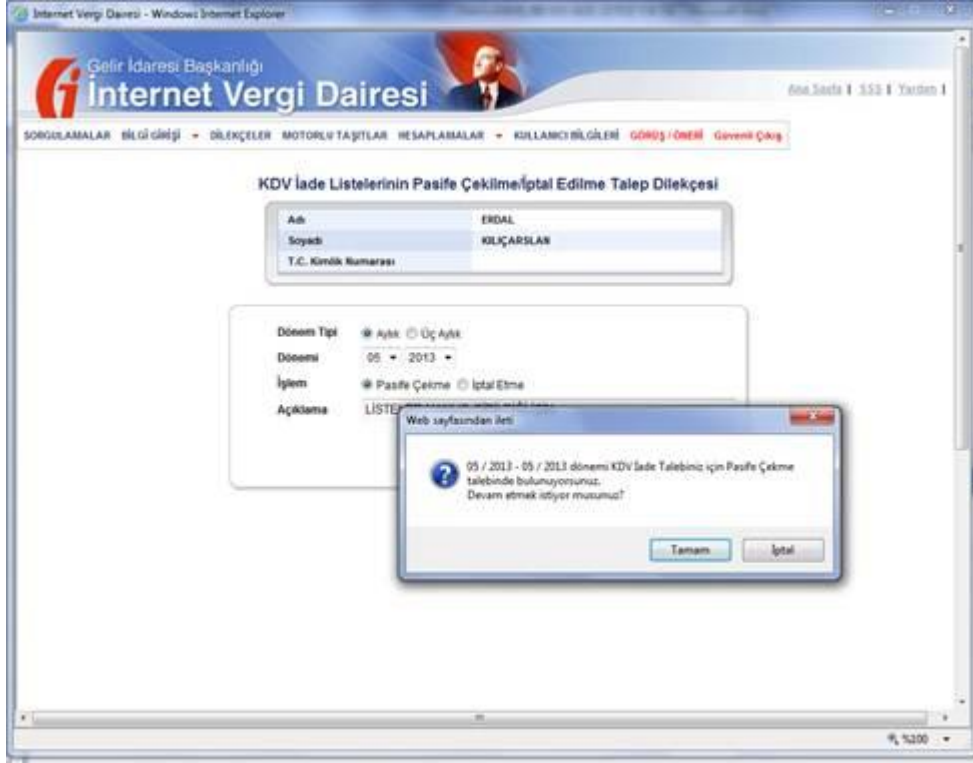

**ADIM 5;**

Aşağıdaki ekranda görüldüğü gibi ilgili dönem pasife çekilme/iptal edilme talep dilekçesinin başvurusunun onaylanması durumunda sistem evrak kayıt tarihi ve sayısı verir. Bu evrak kayıt tarihi ve sayısı ile dilekçeye ilişkin yapılan işlemlerin takibi yapılır.

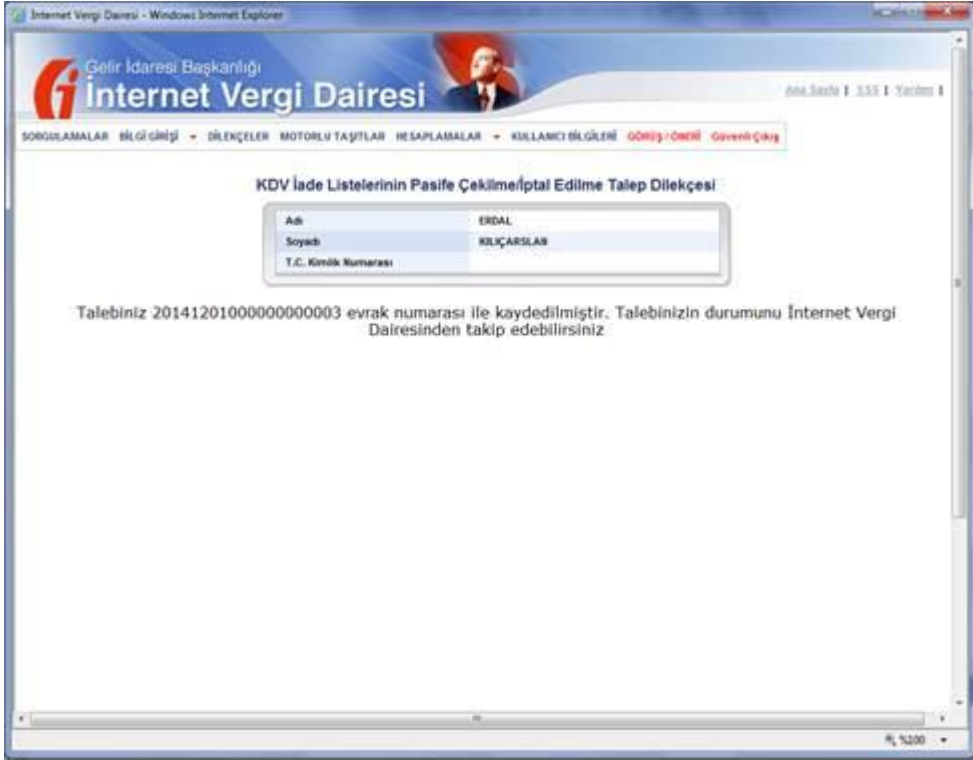

## I.2.TALEP EDİLEN DÖNEM ONAYLANMIŞ KDV İADE LİSTELERİNİN BULUNMAMASI DURUMU

Mükellefin ilgili döneme ilişkin onaylanmış bir KDV iade listesi yok ise (KDV iade listesi girişi hiç yapılmamış, yapılmış pasife çekilmiş durumda) sistem "İlgili döneme ilişkin onaylanmış bir KDV iade listeniz bulunmamaktadır." uyarısını vererek dilekçe girişi yapılamamaktadır.

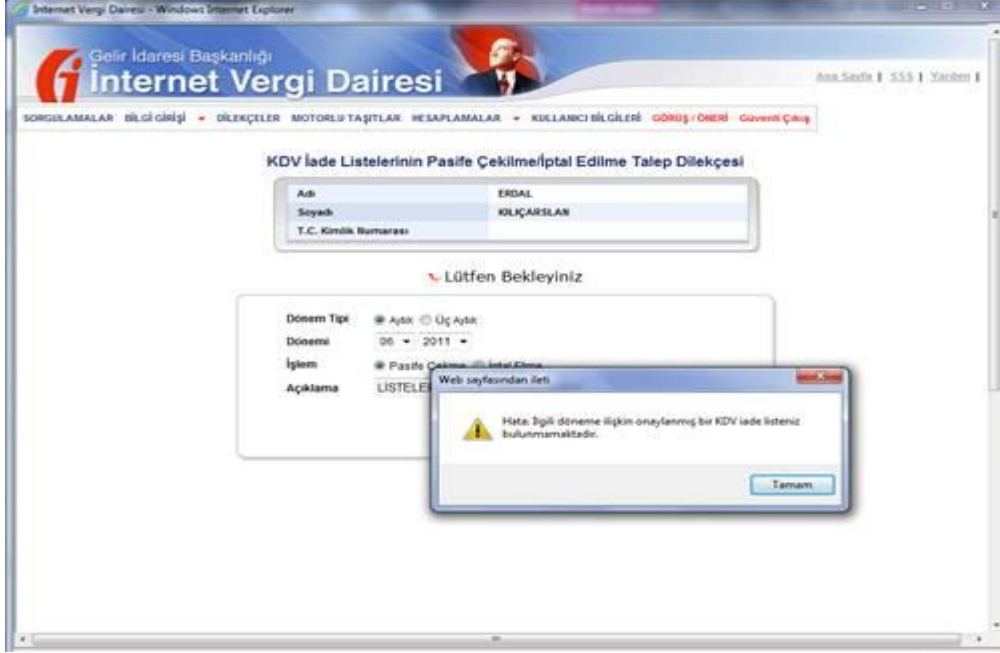

## I.3.TALEP EDİLEN DÖNEM İÇİN DAHA ÖNCE DEN İNTERNET ORTAMINDA DİLEKÇE VERİLİP İŞLEMİN SONUÇLANDIRILMAMASI DURUMU

Talep dilekçesinin ilgili olduğu döneme ilişkin önceden pasife çekilme/iptal edilme talep başvurusunda bulunmuş henüz bir işlem yapılmamış ise başvuru işlem yapılmadan kabul edilmeyecektir. Sistem "İlgili KDV iade dönemine ilişkin işleme alınmamış Pasife Çekme/İptal Etme talebiniz vardır. Bu talebiniz sonuçlanmadan yeni bir talepte bulunamazsınız ." uyarısı verecektir.

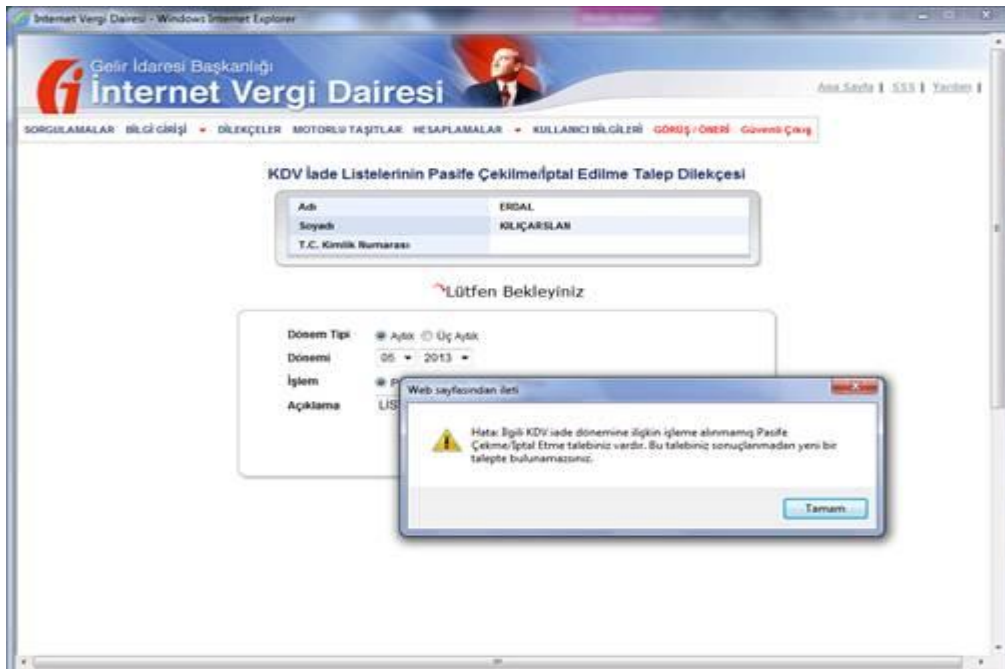

## II- İNTERNET ORTAMINDA GÖNDERİLEN KDV İADE LİSTELERİ PASİFE ÇEKİLME/ İPTAL EDİLME TALEP DİLEKÇELERİNE İLİŞKİN İŞLEMLERİN GÖRÜNTÜLENMESİ

İnternet vergi dairesi ekranlarından KDV İade Listelerinin Pasife Çekilme/İptal Edilme Talep Dilekçesi ekranı kullanılarak talepte bulunulmuş ise talep dilekçesine ilişkin yapılan işlemler İnternet Vergi Dairesi/Bilgi Girişi/KDV İadesi Talebi Girişi/Daha Önce Girilen KDV İade Listeleri Pasife Çekilme/İptal Edilme Talepleri bölümü tıklanarak yapılan işlemlerin görüntülediği ekrana ulaşılacaktır.

### ADIM 1;



**ADIM 2;**

Sıra No	Dönem	Talep Zamanı	Evrak No	Talep Türü	Açıklama	Durum	İşlem Zamanı	Talep Not Açıklama
1	03 / 2014 - 03 / 2014	02/12/2014 09:13:25	20141202000000	Pasife Çekme	LİSTELER YANLIŞ GİRİLDİĞİNDEN	İşlem Bekliyor		
2	08 / 2011 - 06 / 2011	01/12/2014 11:54:55	20141201000000	İptal Etme	BU DÖNEME AIT İADE BULUNMADIGINDAN	İşlem Bekliyor		
3	05 / 2013 - 05 / 2013	01/12/2014 11:50:02	20141201000000	Pasife Çekme	LİSTELER YANLIŞ GİRİLDİĞİ İÇİN	İşlem Bekliyor		
4	07 / 2011 - 07 / 2011	26/11/2014 16:34:33	20141126000000	Pasife Çekme	yanlış	İşlem Bekliyor		
5	03 / 2014 - 03 / 2014	26/11/2014 16:19:23	20141126000000	Pasife Çekme	nuryis	Onaylandı	01/12/2014 12:09:41	
6	05 / 2012 - 05 / 2012	12/11/2014 17:46:09	20141112000000	Pasife Çekme	değilseyle	İşlem Bekliyor		
7	06 / 2014 - 06 / 2014	12/11/2014 17:46:09	20141112000000	Pasife Çekme	fgnfgnfgn	Onaylandı	27/11/2014 11:42:25	
8	12 / 2013 - 12 / 2013	12/11/2014 17:46:09	20141112000000	İptal Etme	fgnfgnfgn	Onaylandı	26/11/2014 14:52:51	
9	08 / 2014 - 08 / 2014	12/11/2014 17:46:09	20141112000000	İptal Etme	fgnfgnfgn	Onaylandı	26/11/2014 15:50:26	
10	10 / 2014 - 10 / 2014	12/11/2014 17:46:09	20141112000000	İptal Etme	fgnfgnfgn	Onaylandı	26/11/2014 15:50:35	
11	06 / 2014 - 06 / 2014	12/11/2014 17:46:09	20141112000000	Pasife Çekme	fgnfgnfgn	Red	26/11/2014 15:42:47	ASDAS DAS DAS DA
12	06 / 2014 - 06 / 2014	12/11/2014 17:46:09	20141112000000	Pasife Çekme	fgnfgnfgn	Red	26/11/2014 15:42:47	ASDAS DAS DAS DA

Konuya ilişkin her türlü soru, sorun ve önerileri aşağıda belirtilen telefon ve e-posta adreslerine iletebilirsiniz.

Adı Soyadı	Telefon	E-posta Adresi
Nuray AKKAŞOĞLU	(312) 302 14 39	<a href="mailto:nakkasoglu@gelirler.gov.tr">nakkasoglu@gelirler.gov.tr</a>
Arzu YILDIRIM	(312) 302 14 24	<a href="mailto:ayildirim@gelirler.gov.tr">ayildirim@gelirler.gov.tr</a>
Cengiz TERLEMEZ	(312) 302 14 37	<a href="mailto:cterlemez@gelirler.gov.tr">cterlemez@gelirler.gov.tr</a>
Derya KILIÇ	(312) 302 11 96	<a href="mailto:dkilic@gelirler.gov.tr">dkilic@gelirler.gov.tr</a>
Meral ÇAKIR	(312) 302 14 46	<a href="mailto:mcakir@gelirler.gov.tr">mcakir@gelirler.gov.tr</a>
Nilüfer KALEM	(312) 302 14 40	<a href="mailto:nkalem@gelirler.gov.tr">nkalem@gelirler.gov.tr</a>
Sinem SAY CEYLAN	(312) 302 11 00	<a href="mailto:sinem.ceylan@gelirler.gov.tr">sinem.ceylan@gelirler.gov.tr</a>
Haydar TERCANLI	(312) 302 11 80	<a href="mailto:HTERCANLI@gelirler.gov.tr">HTERCANLI@gelirler.gov.tr</a>
Aysel ÇELİK	(312) 302 10 56	<a href="mailto:AYSEL.CELIK@gelirler.gov.tr">AYSEL.CELIK@gelirler.gov.tr</a>
İzzet ŞEN	(312) 302 12 51	<a href="mailto:isen@gelirler.gov.tr">isen@gelirler.gov.tr</a>
Metin ÇUBUK	(312) 302 11 15	<a href="mailto:mcubuk@gelirler.gov.tr">mcubuk@gelirler.gov.tr</a>



Ayşe Gül UYSAL	(312) 302 14 35	<a href="mailto:auysal@gelirler.gov.tr">auysal@gelirler.gov.tr</a>
İsa ŞAHİN	(312) 302 12 34	<a href="mailto:isahin2@gelirler.gov.tr">isahin2@gelirler.gov.tr</a>
Cem Umut KARAGÜLLE	(312) 302 11 14	<a href="mailto:ckaragulle@gelirler.gov.tr">ckaragulle@gelirler.gov.tr</a>
Emel UYSAL	(312) 302 10 17	<a href="mailto:emel.uysal@gelirler.gov.tr">emel.uysal@gelirler.gov.tr</a>